

MK Email Client Policy Management

Email Size Limiter

40 Funktionen zur clientseitigen Kontrolle von Emails

Verringern Sie die Anwenderfehler direkt am Client, und schützen Sie so Ihre Domino Server und Netzwerke. MK Email Client Policy Management setzt Einschränkungen der Email-Nutzung direkt am Notes Client um – ohne Anpassung der Mailschablone (Mail-Template).

Bei Lotus Notes/Domino geschieht dies erst am Server, was häufig zu Verzögerungen oder Ausfällen führt. Viele der MK ECPM-Funktionen sind mit Lotus Notes/Domino erst gar nicht möglich.

MK Email Client Policy Management behebt dieses Problem schon am Client. Er reduziert nicht nur Systemausfälle und den Supportaufwand, sondern auch die Netzwerkbelastung und den Speicherbedarf.

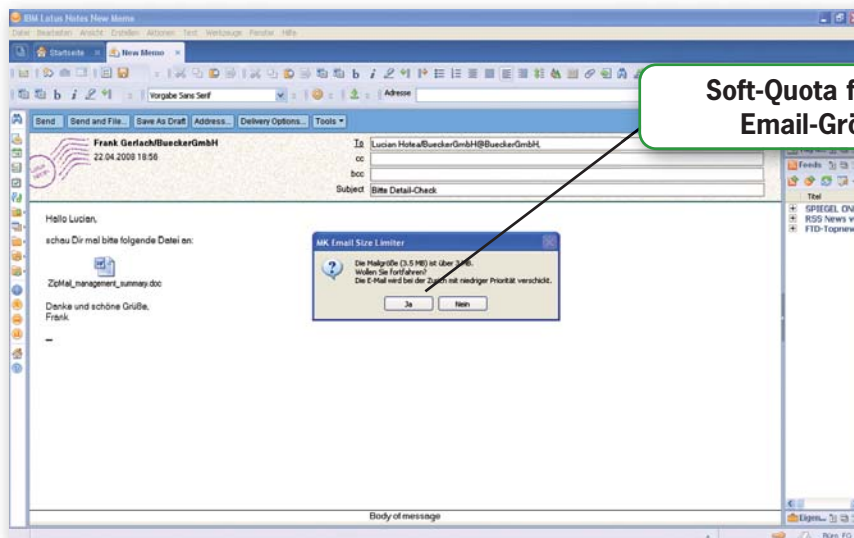

Reduktion der Anwenderfehler / Reduktion der Supportfälle

Verbesserung der System-Performance

Reduktion des Bandbreitenbedarfs und des Speicherbedarfs



Kontakt Deutschland:

MK ECPM Competence Center
BIT Buecker GmbH
Konkordiastrasse 15
40219 Düsseldorf

Tel. +49 (0)211 – 58 66 66-60
Fax +49 (0)211 – 58 66 66-61
info@BueckerGmbH.de
www.BueckerGmbH.de



Kennen Sie das?

- Der Vertriebsleiter schickt neue Präsentationen und Preislisten in der Größe von 30 MB an die 100 Vertriebler und schon verstopfen 3.000 MB Ihre Server.
- Herr X wollte Herrn Y nur mal eben die neue CD per Email senden und 650 MB blockieren den Server.

... mit MK ECPM wäre das nicht passiert!

MK Email Policy Management gehört zur ZipMail Familie.

Referenzen:

Bayer, Bahn, Air France, NEC, Novartis, Linde, EDF, Bauhaus, Evonik, Gothaer Versicherungen, Frost, WGZ Bank, LVMH, GAD, JPMorgan Chase & Co, Atotech, HSBC, DSGVO, Arcor, BNP Paribas, Hypo Real Estate, ALSTOM, McKinsey, Ernst & Young, Geberit, BASF Corp., Endress + Hauser, PriceWaterhouseCoopers, Cognis, Nissan, CORUS Group, EuroHypo, McDonalds, PUMA, TAD Pharma, Electric USA, Renault, Provinzial, Alpine, Hornbach, Raiffeisenbank, Total, Bayer Schering Pharma ...

„Etwa 5.000.000 Installationen bei Kunden in 35 Ländern“

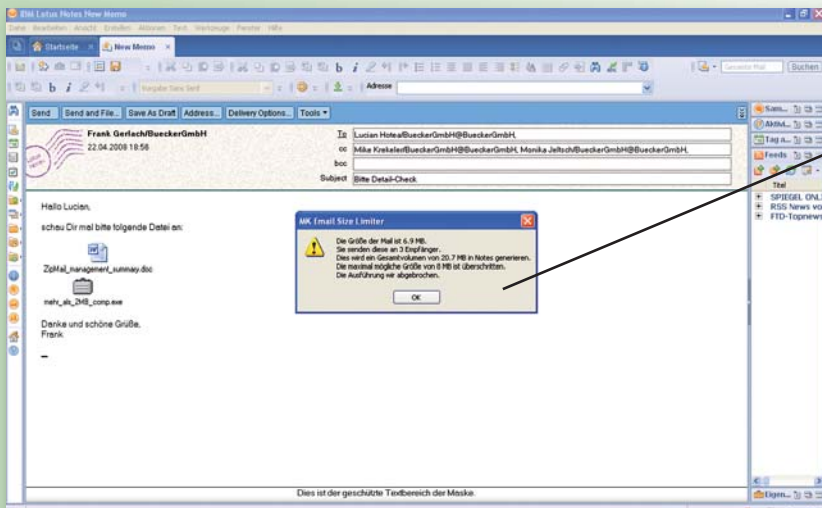

Hard-Quota für das Email-Volumen

Die Dialogtexte können über Parameter individuell angepasst werden.

Funktionen:

• Beschränkung des Email Volumens:

MK ECPM begrenzt das Volumen der Email. Es ist das Produkt aus (Anzahl der Empfänger) x (Größe der Email). Eine Soft-Quota (z.B. 50 MB) und eine Hard-Quota (z.B. 75 MB) stehen zur Verfügung.

• Email-Größenbeschränkung nach Versender:

Auf Basis des Versenders bzw. seiner Gruppe kann die Größe von Emails beschränkt werden z.B. durch eine Soft-Quota von 10 MB und einer Hard-Quota von 20 MB.

• Email-Größenbeschränkung nach Empfänger:

Auf Basis von Email-Adressen, Gruppen und Organisationen der Empfänger kann die Größe von Emails beschränkt werden. Beispielsweise dürfen 10 MB an die Gruppe A und nur 8 MB an die Gruppe B gesendet werden.

• Maximale Anzahl der Empfänger:

Individuell lässt sich die Anzahl der Empfänger einer Email beschränken. Gruppen in lokalen und zentralen NAB's werden dabei berücksichtigt.

• Domain-/Email Empfängerblockung:

Verhindern Sie, dass an bestimmte Domains oder Email-Adressen Nachrichten geschickt werden können. Blocken Sie beispielsweise die Domains von Wettbewerbern oder öffentliche Domains.

• Priorität der Email:

Basierend auf der Größe oder dem Volumen einer Email kann die Priorität für die Versendung der Email automatisch auf „niedrig“ gesetzt werden. Wenn dies am Server eingestellt ist, werden die Emails nachrangig verarbeitet.

• Lokale und zentrale NSF Quota:

MK ECPM bietet ein umfangreiches und flexibles Management für Quotas der NSF an. Es können Soft- und Hard-Quotas auf Basis von Anwendern/Gruppen definiert werden. Diese gelten für zentral und auch für lokal gespeicherte NSF's.

und viele weitere Funktionen ...

Flexibles, zentrales Management:

Mit dem Modul MK Updater lassen sich alle Parameter des MK ECPM über eine zentrale NSF steuern. Anwender- bzw. gruppenbasiert werden individuelle Parameter hinterlegt. Änderungen werden beim Neustart des Notes Clients übernommen.

Statistiken:

Mit dem MK Updater lassen sich zusätzlich Statistiken über die eingesparten Volumina und geblockten Emails erstellen. Über einen Parameter können diese Statistiken aktiviert werden.

Technische Details:

- MK Email Client Policy Management ab Lotus Notes 4.5–8.x
- 1 x DLL von 160 KB
- 1 x Eintrag notes.ini
- 1 x MKESL.INI

Keine Änderung des Mail-Templates notwendig

Highlights:

- Benutzerseitige Größenbeschränkungen
- 100 % transparent für den Anwender
- Kein Administrationsaufwand
- Einfacher Rollout
- Bewährte Technologie

Jetzt unverbindlich testen!

0211 – 58 66 66-60